Dott. Geol. Giulio Mazzolari	Dott. Geol. Daniele Incerti

Provincia di Lecco

COMUNE DI PADERNO D'ADDA

Aggiornamento della componente Geologica, Idrogeologica e Sismica del Piano di Governo del Territorio (ai sensi della L.R. 12/05, art.57 e della DGR 1566/05)

Scala 1:2.000

0 10 20 30 40 50

Carta della Fattibilità Geologica per le Azioni di Piano

21 settembre 2006

TAV. 4b N

Dott. Daniele Incerti | 26012 CASTELLEONE (CR) | Via Giovanni, 60
Tel/Fax: 0374/356258 | Cell. 335/6126203 | mail: daniele.incerti@libero.it
n° Albo Ordine Geologi Lombardia 1002
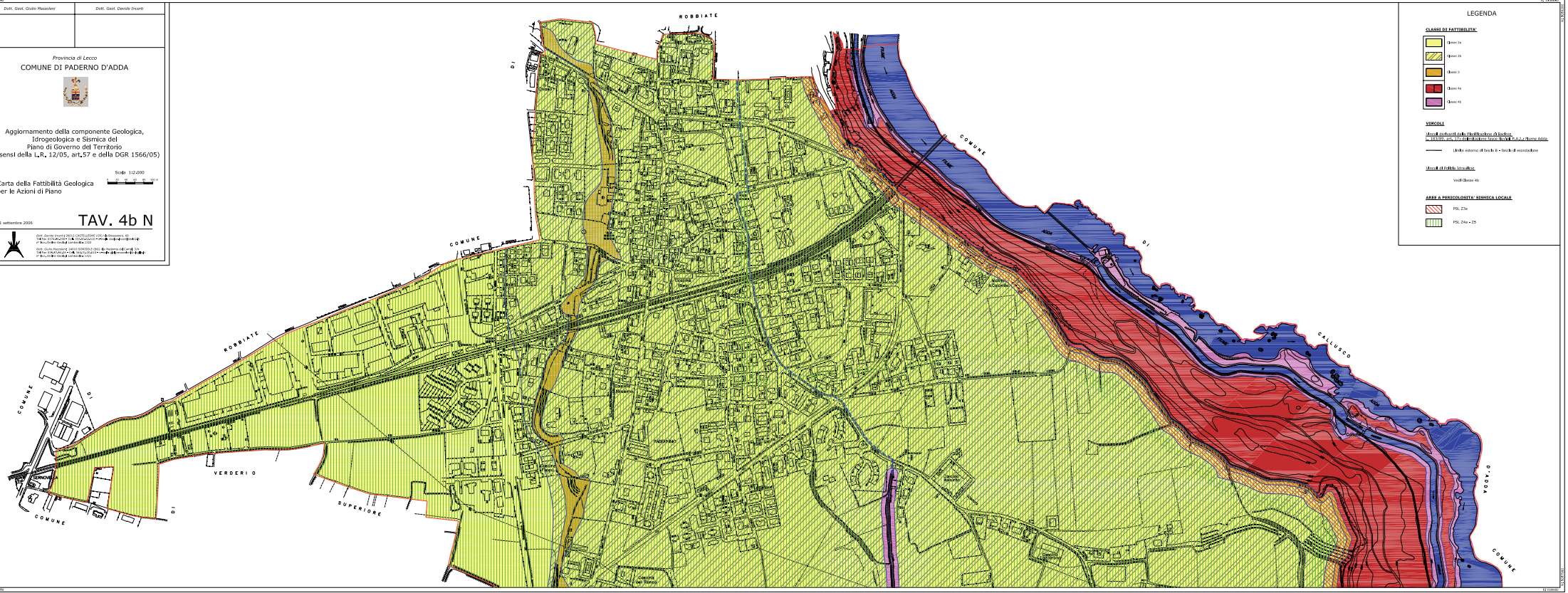
Dott. Giulio Mazzolari | 24015 SORISOLE (BG) | Via Andreoletti Carrara, 1
Tel/Fax: 035/572.000 | Cell. 338/8.200.200 | mail: giulio.mazzolari@tiscali.it
n° Albo Ordine Geologi Lombardia 1222